



**受験申込書** 

月	日	払込金額 総進Sもぎ	4,000円
会場 番号	会場 名	領収印	
氏名	様 男・女		
塾名	塾		
	教室		
電話 ( )			

領収書 ●当日は「ナビカード」が必要です。  
カードがない場合はこの領収書を持参して下さい。

月	日	払込金額 総進Sもぎ	4,000円
会場 番号	会場 名	領収印	
氏名	様 男・女		
塾名	塾		
	教室		
電話 ( )			

**受験申込書** 

月	日	払込金額 総進Sもぎ	4,000円
会場 番号	会場 名	領収印	
氏名	様 男・女		
塾名	塾		
	教室		
電話 ( )			

領収書 ●当日は「ナビカード」が必要です。  
カードがない場合はこの領収書を持参して下さい。

月	日	払込金額 総進Sもぎ	4,000円
会場 番号	会場 名	領収印	
氏名	様 男・女		
塾名	塾		
	教室		
電話 ( )			

申込み～受験まで

- ① 受験申込書に必要事項を記入し、受験料を添えて、塾の先生に申し込む。
- ② 塾の先生から「ナビカード」を受け取る。  
(「ナビカード」が未発行の場合は、受験申込書の領収書を当日持参)
- ③ 当日8:00までに集合して下さい。  
(ナビカード、上履き、筆記用具、コンパス・三角定規一組等を忘れずに)



塾生用ナビカード

**ナビカードは、塾生の個人登録カードです。**

総進Sもぎ受験に必要です。試験当日は必ず持参して下さい。



生徒・保護者向けのイベントのお知らせ

詳しくはパンフレット・ホームページをご覧ください。

高校の先生と話して、高校を詳しく知ろう!

**首都圏進学フェア**

7/31日 8/6日 7/21日 28日



高校受験会場もぎテスト

**千葉県入試そっくり**

2016

総進

**S**



もぎ

実施日

集合8:00 / 終了13:30 ※実施会場によって日程が異なります。

8月

27日(土) 28日(日)

9月

18日(日) 19日(祝月) 22日(祝木) 25日(日)

受験料

1回 4,000円 (税込)

塾の先生にお申込み下さい。

**総進図書**

総進図書

詳しくはホームページで!



# 総進Sもぎの特長

- 千葉県公立高等学校の前期・後期選抜にあわせた志望校判定!
- 千葉県最大級の受験者数から出す正確な志望校判定!
- 出題形式は毎月千葉県公立高等学校入試問題そっくり!

## 個人成績表

志望校決定や学習計画の見直しに役立てよう。  
個人成績表は、試験終了後約8日後に塾へ発送します。

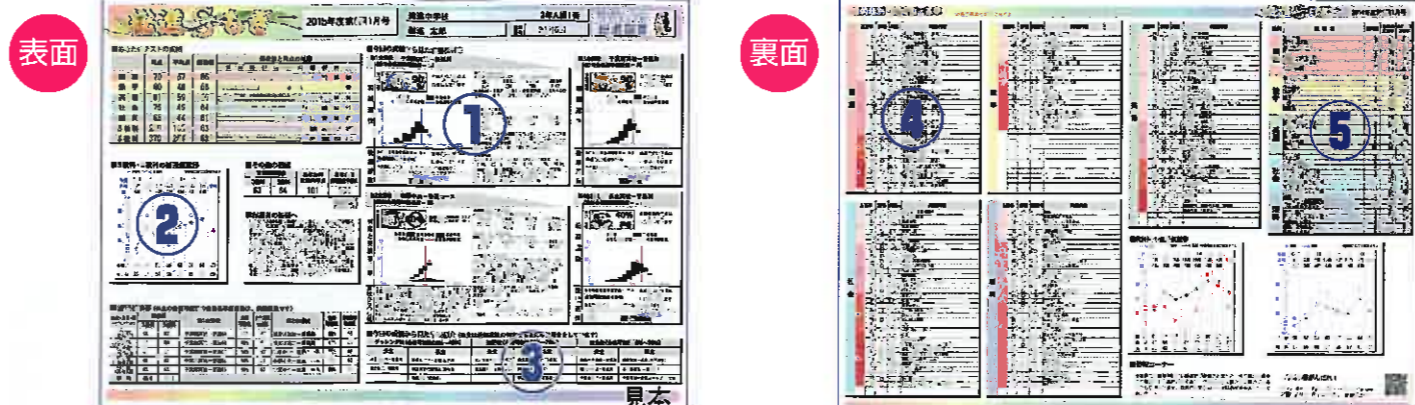

- ① テストの成績から志望校の合格可能性を判定。まずは60%ができることを目指そう!
- ② 偏差値の推移が折れ線グラフで表示されるので、実力をしっかり把握しよう!
- ③ 今回の成績をもとに、3段階に分けて学校を紹介!
- ④ 各問題のキミの解答結果を表示。間違えた問題を○にできるように復習しよう! 問題の難易度を4段階に分類。難しい問題を多く解けるようにして、他の受験生と差をつけよう!
- ⑤ 出題された単元の正答率を見て、得意・不得意分野を知ろう!



## みなおシート

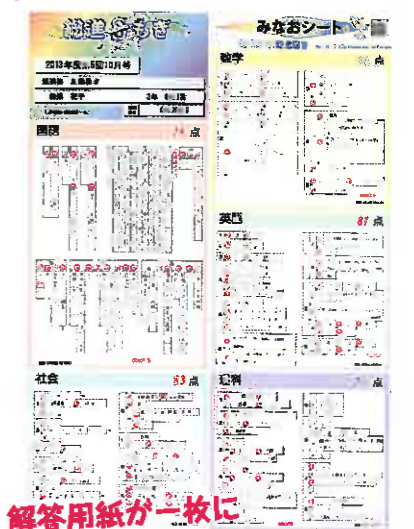

解答用紙が一枚にまとめられているので、保管しやすく、見直しもしやすい!  
※ 試験時に記入した解答用紙は、採点処理の都合上返却できません。予め御了承下さい。

## 実施会場

集合・受付開始 8:00 ● 同月内の実施は、同じ問題となります。いずれか一日の受験となります。  
● 会場へ直接のお問い合わせは、ご遠慮下さい。  
● 会場周辺の混雑・事故防止のため、公共交通機関をご利用下さい。  
● お申込み後のキャンセル・返金はできませんので、ご了承下さい。

実施日	会場番号	受験会場	最寄り駅	自転車	上履き
8/21日	109	ユニバーサルビューティカレッジ	JR線・京成線・東武線 船橋駅	×	不
8/27日	106	クラーグ記念国際高等学校(千葉キャンパス)	JR線 千葉駅	○	要
8/28日	※ 佐原商工会議所・松戸商工会議所は、集合時間8:10です。				
会場番号	受験会場	最寄り駅	自転車	上履き	
101	植草学園大学附属高等学校	JR線 千葉駅	×	要	
102	千葉明德高等学校	京成線 学園前駅/JR線 蘇我駅東口よりバス	○	要	
145	桜林高等学校	千葉都市モノレール 桜木駅/JR線 都賀駅	○	要	
109	ユニバーサルビューティカレッジ	JR線・京成線・東武線 船橋駅	×	不	
112	日出学園高等学校	京成線 菅野駅	○	要	
116	浦安商工会議所	JR線 新浦安駅よりバス/東京メトロ東西線 浦安駅よりバス	○	不	
117	八千代松陰高等学校	京成線 東葉高速線 勝田台駅よりバス	○	不	
119	松戸商工会議所(※)	JR線 新京成線 松戸駅	×	不	
122	麗澤高等学校	JR線 南柏駅	○	不	
124	江戸川大学	東武線 豊四季駅/つくばEX 流山おおたかの森駅	○	不	
126	西武台千葉高等学校	東武線 川間駅	○	要	
128	東京学館高等学校	京成線 宗吾参道駅	○	要	
129	愛国学園大学附属四街道高等学校	JR線 四街道駅	○	要	
130	千葉黎明高等学校	JR線 八街駅	○	要	
132	佐原商工会議所(※)	JR線 佐原駅	○	不	
135	千葉学芸高等学校	JR線 東金駅	○	不	
136	茂原北陵高等学校	JR線 本納駅	○	要	

実施日	会場番号	受験会場	最寄り駅	自転車	上履き
9/11日	137	文理開成高等学校	JR線 安房鴨川駅	○	不
9/18日	※ 佐原商工会議所は、集合時間8:10です。				
会場番号	受験会場	最寄り駅	自転車	上履き	
103	千葉経済大学附属高等学校	JR線 西千葉駅/千葉都市モノレール作草部駅	○	不	
109	ユニバーサルビューティカレッジ	JR線 京成線・東武線 船橋駅	×	不	
114	千葉商科大学附属高等学校	JR線 市川駅よりバス/京成線 国府台駅よりバス	○	要	
121	聖徳大学附属女子高等学校	北総線 秋山駅	○	要	
123	芝浦工業大学柏高等学校	東武線 増尾駅	○	要	
124	江戸川大学	東武線 豊四季駅/つくばEX 流山おおたかの森駅	○	不	
128	東京学館高等学校	京成線 宗吾参道駅	○	要	
129	愛国学園大学附属四街道高等学校	JR線 四街道駅	○	要	
132	佐原商工会議所(※)	JR線 佐原駅	○	不	
136	茂原北陵高等学校	JR線 本納駅	○	要	
138	東海大学付属市原望洋高等学校	JR線 小湊鉄道 五井駅よりバス	×	要	
9/19日	祝				
会場番号	受験会場	最寄り駅	自転車	上履き	
102	千葉明德高等学校	京成線 学園前駅/JR線 蘇我駅東口よりバス	○	要	
122	麗澤高等学校	JR線 南柏駅	○	不	
130	千葉黎明高等学校	JR線 八街駅	○	要	
135	千葉学芸高等学校	JR線 東金駅	○	不	
141	木更津総合高等学校	JR線 木更津駅/君津学園バスターミナルからスクールバス	○	要	

## 9/22(祝)

※ 東京電機大学は実施予定です。8月中旬に確定の予定です。決定次第、ホームページ等でお知らせ致します。

会場番号	受験会場	最寄り駅	自転車	上履き
101	植草学園大学附属高等学校	JR線 千葉駅	×	要
145	桜林高等学校	千葉都市モノレール 桜木駅/JR線 都賀駅	○	要
109	ユニバーサルビューティカレッジ	JR線 京成線・東武線 船橋駅	×	不
116	浦安商工会議所	JR線 新浦安駅よりバス/東京メトロ東西線 浦安駅よりバス	○	不
118	千葉英和高等学校	京成線 東葉高速線 勝田台駅よりバス	○	要
126	西武台千葉高等学校	東武線 川間駅	○	要
127	東京電機大学(※)	北総線 千葉NT中央駅	○	不
134	敬愛大学八日市場高等学校	JR線 八日市場駅	○	要

## 9/25日

※ 銚子商工会議所は、集合時間8:10です。

会場番号	受験会場	最寄り駅	自転車	上履き
120	聖徳大学	JR線 新京成線 松戸駅	×	不
124	江戸川大学	東武野田線 豊四季駅/つくばEX 流山おおたかの森駅	○	不
148	成田高等学校	JR線 京成線 成田駅	○	要
131	銚子商工会議所(※)	JR線 銚子駅	○	不
140	翔漢高等学校	JR線 君津駅よりスクールバス	○	不

## 10月以降の実施予定日

10/9日 10/10日 11/6日 13日 12/4日 11日 1/8日 9日

詳しくは、今後発行のパンフレット・ホームページを見てね!

**持ち物** ● 熱中症対策として、水筒を持たせるなど、ご家庭で対応をお願い致します。  
● 昼食は不要です。

制服着用で参加して下さい。

- ナビカード  
塾の先生から受け取って下さい。
- 筆記用具  
※HB以上の濃い鉛筆を持参して下さい。
- コンパス・三角定規一組  
※作図のフリーハンドは不正解になります。貸し出しはしていません。

4 上履き  
5 時計など時間のわかるもの(携帯電話は不可)  
6 通知表の成績(内申点)をメモして持参して下さい。  
わからない場合は、おおよその数値でかまいません。

1年最終学期の成績	2年最終学期の成績	3年1学期の成績
/45	/45	/45

## 時間割・出題予定表

集合8:00 終了13:30 ※コンパス・三角定規一組を、必ず持参して下さい。

科目	時間	8月	9月
志望校記入	8:10~8:30		
国語	8:40~9:30(50分)	聞き取りテスト 漢字の読み書き 文法 語句 説明的文章の読解 文学的文章の読解 古文 作文	聞き取りテスト 漢字の読み書き 文法 語句 説明的文章の読解 文学的文章の読解 古文 作文
数学	9:40~10:30(50分)	1・2年生の学習内容 [3年の領域] 多項式の計算 因数分解 平方根	1・2年生の学習内容 [3年の領域] 式の計算 平方根
英語	10:40~11:30(50分)	リスニング 読解 英作文	リスニング 短文読解 対話文読解 受け身 現在完了(完了・経緯・継続) 長文読解
理科	11:40~12:30(50分)	植物の生活と種類 物質のすがた 身近な物理現象(光、音、力) 大地の変化	化学変化と原子・分子 動物の生活と生物の進化 電流とその利用 気象のしくみと天気の変化
社会	12:40~13:30(50分)	地球と世界のすがた 日本のすがた 世界の諸地域	様々な面から見た日本 世界の諸地域 身近な地域の調査 近代から現代の日本と世界 日本の諸地域